

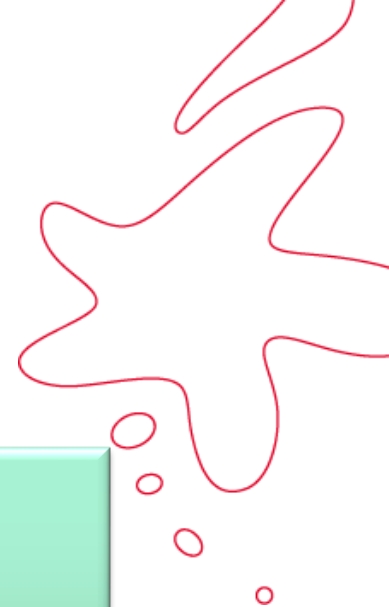

**REKRUTACJA DO KLAS I
SZKÓŁ PODSTAWOWYCH
2021/2022**





**INFORMACJE O SZKOŁACH, DOKUMENTY,
INSTRUKCJE, ZASADY, KRYTERIA I TERMINY REKRUTACJI
DO KLAS PIERWSZYCH SZKÓŁ PODSTAWOWYCH
NA ROK SZKOLNY 2021/2022**

INFORMATOR:

<http://nabor.pcss.pl/szczecin/>



Elektroniczna rekrutacja w Szczecinie

<https://nabor.pcss.pl/szczecin/>

The screenshot shows a web browser window displaying the recruitment portal. The address bar shows the URL <https://nabor.pcss.pl/szczecin/>. The page features a header with the text "Wszystkie nabory w regionie" (All recruitments in the region). Below the header, there are six circular icons representing different recruitment categories, each with a corresponding label underneath:

- Żłobek (Nursery)
- Przedszkole (Preschool)
- Dyżury wakacyjne (Vacation duty)
- Szkoła podstawowa (Primary school) - This icon is highlighted with a red border.
- Klasa 4 lub 7 (Class 4 or 7)
- Szkoła ponadpodstawowa (Secondary school)
- Bursa/Internet (Bursa/Internet)

The Windows taskbar at the bottom shows the system tray with the date and time: 09:21, 2020-02-28.



PODSTAWOWE AKTY PRAWNE:

- **Ustawa z dnia 14 grudnia 2016 r. – Prawo oświatowe** (Dz. U. z 2020 r. poz. 910 i 1378, z 2021 r. poz. 4)

Art. 35 ust. 2:

„Obowiązek szkolny dziecka rozpoczyna się z początkiem roku szkolnego w roku kalendarzowym, w którym dziecko kończy 7 lat [...]” **7-latek do kl. I**

Art. 36 ust. 1 i 2 :

„1. Na wniosek rodziców naukę w szkole podstawowej może rozpocząć dziecko, które w danym roku kalendarzowym kończy 6 lat.” **6-latek do kl. I**

„2. Dyrektor szkoły podstawowej przyjmuje dziecko, o którym mowa w ust. 1, jeżeli dziecko:

1) korzystało z wychowania przedszkolnego w roku szkolnym poprzedzającym rok szkolny, w którym ma rozpocząć naukę w szkole podstawowej, albo

2) posiada opinię o możliwości rozpoczęcia nauki w szkole podstawowej, wydaną przez publiczną poradnię psychologiczno-pedagogiczną albo niepubliczną [...]”



KRYTERIA POSTĘPOWANIA REKRUTACYJNEGO

Uchwała Nr XIII/467/19 Rady Miasta Szczecin z dnia 18 grudnia 2019 r. w sprawie określenia kryteriów postępowania rekrutacyjnego do publicznych szkół podstawowych prowadzonych przez Gminę Miasto Szczecin [...] (Dz.Urz. Woj. Zach. z 2020 r., poz. 524)

Kryteria brane pod uwagę w postępowaniu rekrutacyjnym do klas I dla kandydatów spoza obwodu szkoły:

1. Przynajmniej jedno z rodzeństwa kandydata do klasy I uczęszcza już do szkoły podstawowej, do której ubiega się o przyjęcie – **20 pkt**
2. Kandydat do klasy I uczęszczał do oddziału przedszkolnego w szkole podstawowej, do której ubiega się o przyjęcie – **10 pkt**
3. Przynajmniej jedno z rodziców (opiekunów prawnych) kandydata do klasy I pracuje w obwodzie szkoły podstawowej, do której ubiega się o przyjęcie – **5 pkt**

Uwaga: W celu wykazania spełnienia kryterium rodzice (opiekunowie prawni) zobowiązani są dołączyć do wniosku zaświadczenie od pracodawcy o miejscu świadczenia pracy, zaświadczenie od zleceniodawcy o miejscu wykonywania umowy zlecenia/umowy o dzieło, wydruk z Krajowego Rejestru Sądowego lub zaświadczenie o wpisie w Centralnej Ewidencji i Informacji o Działalności Gospodarczej, potwierdzające wykonywanie pracy w obwodzie szkoły.

4. Rodzice (prawni opiekunowie) kandydata do klasy I zamieszkują wraz z dzieckiem w Gminie Miasto Szczecin – **1 pkt**

Uwaga: W celu wykazania spełnienia kryterium rodzice (opiekunowie prawni) zobowiązani są złożyć pisemne oświadczenie o zamieszkiwaniu na terenie Gminy Miasto Szczecin.



TERMINY, OBWODY



TERMINY PRZEPROWADZENIA POSTĘPOWANIA REKRUTACYJNEGO:

-Zarządzenie Nr 35/21 Prezydenta Miasta Szczecin z dnia 22 stycznia 2021 r. w sprawie określenia terminów przeprowadzenia postępowania rekrutacyjnego i postępowania uzupełniającego [...] do klas I publicznych szkół podstawowych –
Załącznik Nr 2

OBWODY SZKÓŁ PODSTAWOWYCH:

- **Uchwała nr IV/89/19** Rady Miasta Szczecin z dnia 26 lutego 2019 r. w sprawie ustalenia planu sieci publicznych ośmioletnich szkół podstawowych prowadzonych przez Gminę Miasto Szczecin oraz określenia granic ich obwodów od 1 września 2019 roku

oraz

- **Uchwała nr XIV/476/20** Rady Miasta Szczecin z dnia 28 stycznia 2020 r. wprowadzająca zmiany do ww. uchwały



DOKUMENTY:

„Zgłoszenie do szkoły podstawowej obwodowej”

Wypełnia rodzic, który chce zapisać dziecko do szkoły obwodowej

(żadna inna szkoła go nie interesuje)

Do szkoły obwodowej dziecko zostaje **przyjęte z urzędu** "Zgłoszenie ..." wraz z „Oświadczeniem”
po wypełnieniu należy wydrukować, podpisać i złożyć w szkole obwodowej
najpóźniej do dnia 19.03.2021 r.

Podstawa prawna:

Do klasy I publicznej szkoły podstawowej, której ustalono obwód, przyjmuje się na podstawie zgłoszenia rodziców dzieci i młodzież zamieszkałe w tym obwodzie. (Art. 133 ust. 1 Ustawy z dnia 14 grudnia 2016 r. – Prawo oświatowe, Dz. U. 2020, poz. 910 i 1378, z 2021 r. poz. 4)

--	--	--	--	--	--	--	--	--	--



Nabór 2021

Systemowa obsługa rekrutacji 2003-2021
Poznańskie Centrum Superkomputerowo-Sieciowe

SZCZECIN



Proszę o przyjęcie dziecka do szkoły podstawowej obwodowej (podać numer i adres)

Numer i adres szkoły podstawowej

Dane dziecka

PESEL	<input type="text"/>			Seria i numer paszportu/dokumentu tożsamości (wypełniane, gdy brak nr. PESEL)	<input type="text"/>
Imię	<input type="text"/>	Drugie imię	<input type="text"/>	Nazwisko	<input type="text"/>
Data urodzenia	<input type="text"/>	-	<input type="text"/>	-	<input type="text"/>

Adres zamieszkania dziecka

Ulica	<input type="text"/>		Nr domu	<input type="text"/>	Nr lokalu	<input type="text"/>
Kod	<input type="text"/>	Miejscowość	<input type="text"/>			
Województwo	<input type="text"/>	Powiat	<input type="text"/>	Gmina	<input type="text"/>	

Dane rodziców*

Dane rodzica (matki)

Imię	<input type="text"/>	Nazwisko	<input type="text"/>
Tel. kontaktowy	<input type="text"/>		
Adres e-mail	<input type="text"/>		

Dane rodzica (ojca)

Imię	<input type="text"/>	Nazwisko	<input type="text"/>
Tel. kontaktowy	<input type="text"/>		
Adres e-mail	<input type="text"/>		

**Adres zamieszkania rodzica (matki)
(jeżeli inny niż adres zamieszkania dziecka)**

Ulica	<input type="text"/>	Nr domu	<input type="text"/>	Nr lokalu	<input type="text"/>
Kod	<input type="text"/>	Miejscowość	<input type="text"/>		

**Adres zamieszkania rodzica (ojca)
(jeżeli inny niż adres zamieszkania dziecka)**

Ulica	<input type="text"/>	Nr domu	<input type="text"/>	Nr lokalu	<input type="text"/>
Kod	<input type="text"/>	Miejscowość	<input type="text"/>		

* Rodzic - należy przez to rozumieć także prawnego opiekuna dziecka oraz osobę (podmiot) sprawującą pieczę zastępczą nad dzieckiem.

Oświadczam, że dane przedłożone w niniejszym zgłoszeniu są zgodne ze stanem faktycznym. Niniejszym przyjmuję do wiadomości, że przetwarzanie danych osobowych zawartych w niniejszym zgłoszeniu, w systemach informatycznych w celu przeprowadzenia procedury rekrutacji do szkoły podstawowej odbywać się będzie zgodnie z rozporządzeniem Parlamentu Europejskiego i Rady (UE) 2016/679 z dnia 27 kwietnia 2016r. w sprawie ochrony osób fizycznych w związku z przetwarzaniem danych osobowych i w sprawie swobodnego przepływu takich danych oraz uchylenia dyrektywy 95/46/WE (Dz.U.UE.L z 2016r. Nr 119, str.1 ze zm.).

Data przyjęcia zgłoszenia (wypełnia szkoła)

Czytelne podpisy rodzica/ów



DOKUMENTY:

Uwaga:

do „Zgłoszenia” dołącza się

oświadczenie o miejscu zamieszkania rodziców kandydata i kandydata
składane pod rygorem odpowiedzialności karnej za składanie fałszywych oświadczeń

Oświadczenie pojawia się automatycznie po wypełnieniu „Zgłoszenia”

Po wydrukowaniu podpisane przez rodzica zostaje dołączone do „Zgłoszenia”

Podstawa prawna:

Art. 151 ust. 2 i 3 Ustawy z dnia 14 grudnia 2016 r. – Prawo oświatowe, Dz. U. z 2020 r. poz. 910 i 1378, z 2021 r. poz. 4

Tak wygląda „Oświadczenie”

Oświadczenie o miejscu zamieszkania kandydata i rodziców kandydata

Oświadczam, że moje dziecko:

.....

imię i nazwisko dziecka

zamieszkuje wraz ze mną pod wskazanym niżej adresem:

ulica nr domu nr lokalu

miejsowość kod pocztowy

Jestem świadoma/y odpowiedzialności karnej za złożenie fałszywego oświadczenia (art. 151 ust. 3 ustawy z dnia 14 grudnia 2016 r. Prawo oświatowe - Dz.U. z 2020 r., poz. 910 ze zm.)

.....

imię i nazwisko matki/opiekunki prawnej

.....

imię i nazwisko ojca/opiekuna prawnego

Zgodnie z art. 151 ust. 2 i 3 ustawy z dnia 14 grudnia 2016 r. Prawo oświatowe (Dz.U. z 2020 r., poz. 910 ze zm.) do zgłoszenia dołącza się oświadczenie o miejscu zamieszkania rodziców kandydata i kandydata. Oświadczenie składa się pod rygorem odpowiedzialności karnej za składanie fałszywych oświadczeń.



DOKUMENTY:

„**Wniosek** o przyjęcie dziecka do szkoły podstawowej” (innej niż obwodowa)

oraz

„**Załącznik do wniosku** – informacja o spełnianiu kryteriów”

Prawo: Na wniosek rodziców (prawnych opiekunów) dziecko zamieszkałe poza obwodem może zostać przyjęte do klasy I w przypadku, gdy szkoła dysponuje wolnymi miejscami, po przeprowadzeniu postępowania rekrutacyjnego na podstawie kryteriów określonych przez organ prowadzący

Jeśli rodzic chce zapisać dziecko do szkoły innej niż obwodowa, wypełnia "Wniosek o przyjęcie dziecka do szkoły podstawowej" i dziecko bierze udział w **rekrutacji na wolne miejsca w szkole**.

Rodzic może wskazać we "Wniosku ..." maksymalnie **3 szkoły podstawowe** oraz **różne typy oddziałów** w tych szkołach (sportowe, ogólnodostępne, integracyjne), **ustawiając je w preferowanej kolejności**, tzn. od oddziału (szkoły) najbardziej preferowanego do oddziału najmniej preferowanego. Przykład:

1.	SP nr 45	oddział integracyjny
2.	SP nr 35	gimnastyka artystyczna
3.	SP nr 45	oddział ogólnodostępny
4.	SP 33 w ZSS	gimnastyka artystyczna
5.	SP 33 w ZSS	tenis stołowy
6.	SP nr 35	oddział ogólnodostępny
7.		
8.		
9.		

Dodatkowo we "Wniosku ..." rodzic wskazuje szkołę obwodową, ponieważ jeśli dziecko nie dostanie się do wybranych szkół, system przypisze dziecko do szkoły obwodowej.

Tak wygląda „Wniosek o przyjęcie dziecka do szkoły podstawowej”:

szczecin_sp_wniosek.pdf - Adobe Acrobat Reader DC (32-bit)

Plik Edycja Widok Podpis Okno Pomoc

Strona główna Narzędzia szczecin_sp_wniose... x

Zaloguj się

Wniosek o przyjęcie dziecka do szkoły podstawowej Identyfikator wniosku

 **Nabór 2021** Systemowa obsługa rekrutacji 2020-2021
Poznańskie Centrum Superkomputerowo-Sieciowe

SZCZECIN 

Proszę o przyjęcie dziecka do klasy pierwszej szkoły podstawowej według poniższych preferencji (proszę wpisać wybrane typy oddziałów z maksymalnie 3 zliczeń)

Preferencja	Szkoła podstawowa	Typ oddziału*
1		
2		
3		
4		
5		
6		
7		
8		
9		

Dane dziecka
PESEL (Seria i numer paszportu/dokumentu tożsamości (wyjezdne, gdy brak PESEL))

Imię Drugie imię Nazwisko

Data urodzenia - -

Adres zamieszkania dziecka

Ulica Nr domu Nr lokalu

Kod - Miejscowość

Województwo Powiat Gmina

Szkoła obwodowa

Nazwa Miejscowość

Województwo Powiat Gmina

Dane rodziców**

Dane rodzica (matki)		Dane rodzica (ojca)	
Imię <input type="text"/>	Nazwisko <input type="text"/>	Imię <input type="text"/>	Nazwisko <input type="text"/>
Tel. kontaktowy <input type="text"/>		Tel. kontaktowy <input type="text"/>	
Adres e-mail <input type="text"/>		Adres e-mail <input type="text"/>	

Adres zamieszkania rodzica (matki) (jeżeli inny niż adres zamieszkania dziecka)

Ulica Nr domu Nr lokalu

Kod - Poczta

Adres zamieszkania rodzica (ojca) (jeżeli inny niż adres zamieszkania dziecka)

Ulica Nr domu Nr lokalu

Kod - Poczta

* Typ oddziału - np. ogólnodostępny, integracyjny, sportowy - profil piwacki
** Rodzic - należy przedłożyć również: także prawego opiekuna dziecka oraz osobę (podmiot) sprawującą pieczętującą nad dzieckiem.
Oświadczam, że zgodnie z art. 150 ust. 2 ustawy z dnia 14 grudnia 2016r. – Prawo oświatowe (Dz.U. z 2020 poz. 918 ze zm.) do niniejszego wniosku dołączam dokumenty oraz oświadczenia potwierdzające spełnianie kryteriów określonych w dokumencie „Załącznik do wniosku – Informacja o spełnianiu kryteriów”.
Oświadczam, że dane przekazane w niniejszym wniosku są zgodne ze stanem faktycznym. Niniejszym przyjmuję do wiadomości, że przetwarzanie danych osobowych zawartych w niniejszym wniosku w systemach informatycznych w celu przeprowadzenia procedury rekrutacji do szkoły podstawowej odbywać się będzie zgodnie z rozporządzeniem Parlamentu Europejskiego i Rady (UE) 2016/679 z dnia 27 kwietnia 2016r. w sprawie ochrony osób fizycznych w związku z przetwarzaniem danych osobowych i w sprawie swobodnego przepływu takich danych oraz uchylenia dyrektywy 95/46/WE (Dz.U.UE.L z 2016r. Nr 119, str.1 ze zm.).

Data przyjęcia wniosku (wypełnia szkoła)

Czytelne podpisy rodziców

1/2

PL  08:50
2021-02-25

Tak wygląda „Załącznik do wniosku – informacje o spełnianiu kryteriów”:

szczecin_sp_wniosek.pdf - Adobe Acrobat Reader DC (32-bit)

Plik Edycja Widok Podpis Okno Pomoc

Strona główna Narzędzia szczecin_sp_wniose... x

Zaloguj się

Załącznik do wniosku
Informacje o spełnianiu kryteriów

Identyfikator wniosku

 **Nabór 2021** Systemowa obsługa matury 2020-2021
Piaśnafekie Centrum Superkomputerowo-Sieciowe

SZCZECIN 

1. Kryteria określone w Uchwale Nr XIII/467/19 Rady Miasta Szczecin z dnia 18 grudnia 2019r.

Lp.	Kryterium	Spełnianie kryterium TAK/NIE/ODMAWIAM*
1	Przynajmniej jedno z rodziców kandydata do klasy I uczęszcza już do szkoły podstawowej, do której ubiega się o przyjęcie**	Preferencja 1
		Preferencja 2
		Preferencja 3
2	Kandydat do klasy I uczęszczał do oddziału przedszkolnego w szkole podstawowej, do której ubiega się o przyjęcie**	Preferencja 1
		Preferencja 2
		Preferencja 3
3	Przynajmniej jedno z rodziców (opiekunów prawnych) kandydata do klasy I pracuje w obwodzie szkoły podstawowej, do której ubiega się o przyjęcie**	Preferencja 1
		Preferencja 2
		Preferencja 3
4	Rodzice (opiekunowie prawni) kandydata do klasy I zamieszkują wraz z dzieckiem w Gminie Miasto Szczecin	

Oświadczam, że zgodnie art. 150 ust. 2 ustawy z dnia 14 grudnia 2016 r. Prawo oświatowe do wniosku dołączam dokumenty potwierdzające spełnianie kryteriów określonych w pkt 1 niniejszego dokumentu.

.....
Czytelne podpisy rodziców**

* Dla kryterium, które jest spełnione należy wpisać TAK. Dla kryterium, które nie jest spełnione należy wpisać NIE. Wpisanie odpowiedzi ODMAWIAM oznacza, że rodzice/opiekunowie prawni odmawiają podania informacji, co będzie skutkowało nieuwzględnieniem danego kryterium przy obliczaniu punktów.
** Aby dziecko uzyskało punkty za kryterium, przy jednej z wymienionych preferencji należy wpisać TAK.
** Rodzice – należy przez to rozumieć także prawnego opiekuna dziecka oraz osobę (podmiot) sprawującą pieczę zastępczą nad dzieckiem.

2/2

09:01
2021-02-25



WNIOSEK:

WAŻNE:

"Wniosek ..." oraz „Załącznik ...” (kryteria)

po wypełnieniu należy

wydrukować, podpisać

i złożyć w szkole pierwszej preferencji

(tzn. wpisanej w pierwszym wierszu)



TYPY ODDZIAŁÓW:



- **ogólnodostępne**
- **integracyjne** – dla dzieci posiadających orzeczenie o potrzebie kształcenia specjalnego wydane ze względu na niepełnosprawność lub są w trakcie badania w poradni psychologiczno-pedagogicznej
- **sportowe** – dla dzieci, które posiadają bardzo dobry stan zdrowia potwierdzony orzeczeniem wydanym przez lekarza podstawowej opieki zdrowotnej
oraz
uzyskali pozytywny wynik próby sprawności fizycznej



TERMINY REKRUTACJI DO KLAS I OGÓLNODOSTĘPNYCH



- 01.03. – 19.03.2021 r.** – składanie „**Zgłoszeń ...**” (*uczeń obwodowy*)/
„**Wniosków ...**” (*uczeń spoza obwodu*)
o przyjęcie dziecka do klasy I szkoły podstawowej
- 16.04.2021 r. ,
do godz. 15.00** – podanie do publicznej wiadomości listy kandydatów **zakwalifikowanych**
i **niezakwalifikowanych**
- 19. – 21.04.2021 r.,
do godz. 15.00** – potwierdzenie przez rodzica kandydata woli przyjęcia w formie pisemnego
oświadczenia
- 23.04.2021 r. ,
do godz. 15.00** – ogłoszenie wyników rekrutacji, podanie do publicznej wiadomości listy
kandydatów **przyjętych** i **nieprzyjętych** do klas I szkół podstawowych



TERMINY REKRUTACJI DO KLAS I INTEGRACYJNYCH



01.03. – 19.03.2021 r. – składanie „**Wniosków ...**” wraz z **dotatkową dokumentacją** (*Orzeczeniem o potrzebie kształcenia specjalnego lub Informacją o wyznaczonym terminie badania w Poradni Psychologiczno-Pedagogicznej oraz jeśli dziecko posiada to również Orzeczenie o potrzebie nauczania indywidualnego*)

UWAGA ! Jeżeli oddział integracyjny nie jest wskazany we Wniosku w pierwszym wierszu, wówczas należy **dotatkowo** Orzeczenie o potrzebie kształcenia specjalnego lub Informację o terminie badania złożyć w szkole z oddziałem integracyjnym.

16.04.2021 r.,
do godz. 15.00 – podanie do publicznej wiadomości listy kandydatów **zakwalifikowanych** i **niezakwalifikowanych**

19. – 21.04.2021 r.,
do godz. 15.00 – potwierdzenie przez rodzica kandydata woli przyjęcia w formie pisemnego oświadczenia

23.04.2021 r. ,
do godz. 15.00 – ogłoszenie wyników rekrutacji, podanie do publicznej wiadomości listy kandydatów **przyjętych** i **nieprzyjętych** do klas I szkół podstawowych



WYKAZ SZKÓŁ, W KTÓRYCH PLANUJE SIĘ UTWORZENIE KLAS I INTEGRACYJNYCH



- **Szkoła Podstawowa nr 21 z Oddziałami Integracyjnymi**, ul. S. I. Witkiewicza 40, tel. 91/ 4532480
- **Szkoła Podstawowa nr 41 z Oddziałami Integracyjnymi**, ul. Cyryla i Metodego 44, tel. 91/ 4220234
- **Szkoła Podstawowa nr 45 z Oddziałami Integracyjnymi**, ul. T. Zawadzkiego 75, tel. 91/ 4327293
- **Szkoła Podstawowa nr 54**, ul. gen. L. Rayskiego 9, tel. 91/ 4345004
- **Szkoła Podstawowa nr 63 z Oddziałami Integracyjnymi**, ul. Grodzka 23, tel. 91/ 4332924
- **Szkoła Podstawowa nr 74**, ul. Seledynowa 50, tel. 91/ 4631791



TERMINY REKRUTACJI DO KLAS I SPORTOWYCH



Od 01.03.2021 r. do dnia poprzedzającego przeprowadzenie próby sprawności fizycznej w danej szkole
– składanie **Wniosków**

08.03. – 12.03.2021 r. – przeprowadzenie prób sprawności fizycznej

UWAGA: 1) Podstawowym warunkiem przyjęcia jest pozytywny wynik próby sprawności fizycznej
2) Każda ze szkół sportowych ustala **własne terminy prób sprawności fizycznej**, dlatego kandydat musi zapoznać się ze szczegółowym harmonogramem przeprowadzenia prób sprawności fizycznej w wybranej szkole.
3) Przystąpienie kandydata do próby sprawności fizycznej **jest obowiązkowe**.

16.03.2021 r.
godz.12.00 – podanie do publicznej wiadomości listy kandydatów, którzy uzyskali pozytywne wyniki prób sprawności fizycznej

16.04.2021 r.
do godz. 15.00 – podanie do publicznej wiadomości listy kandydatów zakwalifikowanych i niezakwalifikowanych

19. – 21.04.2021 r.
do godz. 15.00 – potwierdzenie przez rodzica kandydata woli przyjęcia w formie pisemnego oświadczenia

23.04.2021 r.
do godz. 15.00 – podanie do publicznej wiadomości listy kandydatów przyjętych i nieprzyjętych



WYKAZ SZKÓŁ, W KTÓRYCH PLANUJE SIĘ UTWORZENIE KLAS I SPORTOWYCH

- **Sportowa Szkoła Podstawowa** w Centrum Mistrzostwa Sportowego (*profil pływacki*), ul. Mazurska 40, tel. 91 4885288
- **Sportowa Szkoła Podstawowa nr 2** w Centrum Kształcenia Sportowego (*profil pływacki*), ul. L. Rydla 49, tel. 91 4627260
- **Szkoła Podstawowa nr 10** (*profil pływacki*), ul. K. Królewicza 63, tel. 91 4500918
- **Szkoła Podstawowa nr 11** (*żeglarstwo, piłka nożna chłopców*), ul. E. Plater 20, tel. 91 4539433
- **Szkoła Podstawowa nr 16** (*lekkoatletyka dziewcząt, piłka nożna chłopców*), ul. Chobolańska 20, tel. 91 4833188
- **Szkoła Podstawowa nr 18** (*piłka siatkowa*), ul. Komuny Paryskiej 20, tel. 91 4424949
- **Szkoła Podstawowa nr 33** w Zespole Szkół Sportowych (*gimnastyka sportowa, tenis stołowy, gimnastyka artystyczna dziewcząt,*), ul. Małopolska 22, tel. 91 4335897
- **Szkoła Podstawowa nr 51** (*profil pływacki, gimnastyka artystyczna dziewcząt, piłka nożna chłopców*), ul. Jodłowa 21, tel. 91 4523324
- **Szkoła Podstawowa nr 54** (*profil pływacki*), ul. Gen. L. Rayskiego 9, tel. 91 4345004
- **Szkoła Podstawowa nr 55** w (*profil pływacki, lekkoatletyka, gimnastyka artystyczna dziewcząt,*), ul. Orawska 1, tel. 91 4820078
- **Szkoła Podstawowa Nr 56** (*profil pływacki*), ul. Malczewskiego 22, tel. 91 8121665



Wydział Oświaty
Urząd Miasta Szczecin
2021

www.szczecin.eu

567865309125689000017200542671243876129087615237890125412678012870909756251276543987654320965434367980116253478935267809876345267918790126543908765990987643216543178907639001234654327890654367801254378901245690876124567865309125689000017200542671243876129087615237890125412678098125678001098712453267512478651790012543678125699995347011